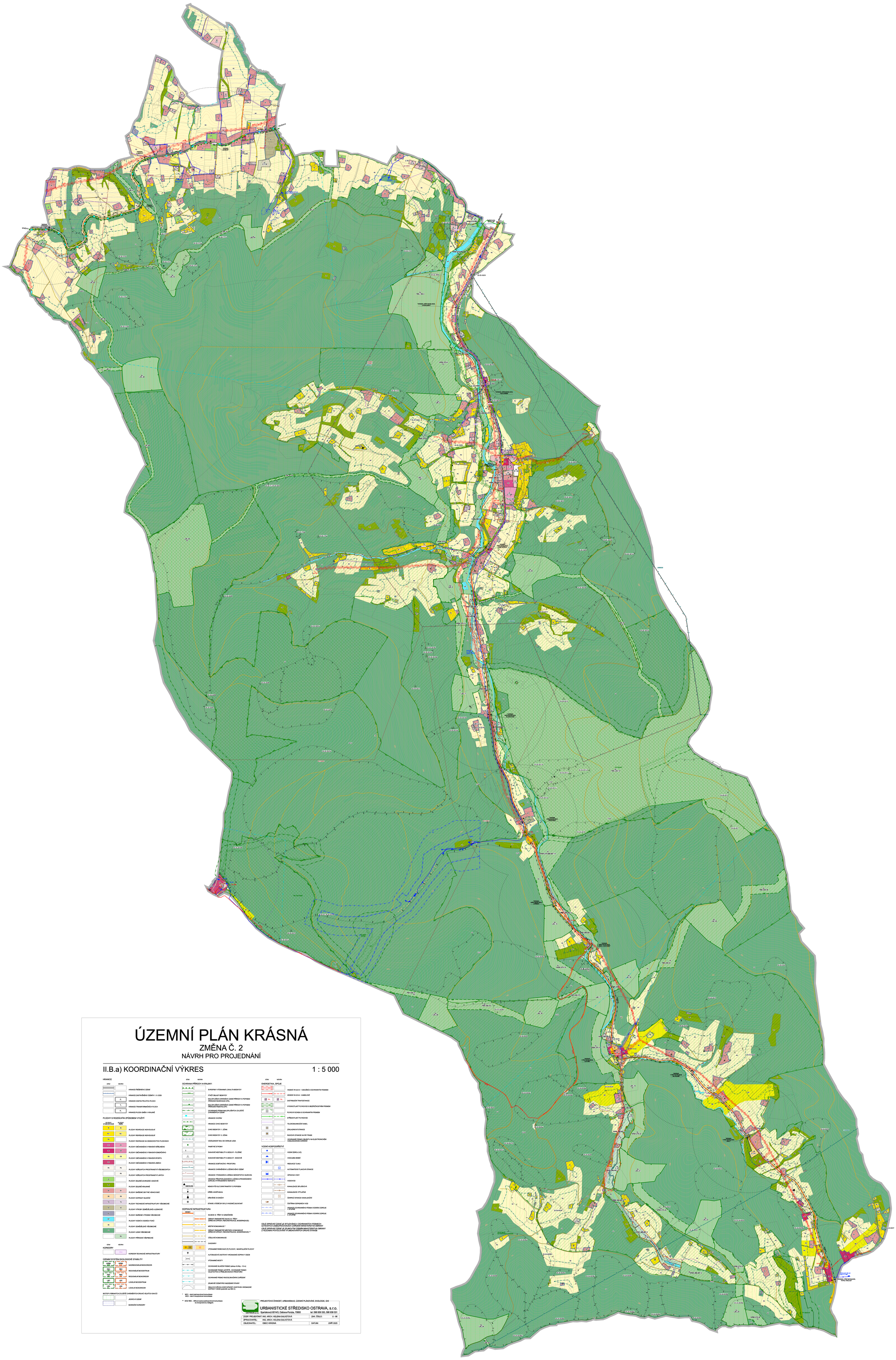

# ÚZEMNÍ PLÁN KRÁSNÁ

## ZMĚNA Č. 2

## NÁVRH PRO PROJEDNÁNÍ

## II.B.a) KOORDINAČNÍ VÝKRES

1 : 5 000

### HRANICE

STAV | NÁVRH

- HRANICE ŘEŠENÉHO ÚZEMÍ
- HRANICE ZASTAVĚNÉHO ÚZEMÍ K 1. 9. 2025
- Z, HRANICE ZASTAVITELNÝCH PLOCH
- T, HRANICE TRANSFORMAČNÍCH PLOCH
- K, HRANICE PLOCH ZMĚN V KRAJINĚ

### PLOCHY S ROZDÍLNÝM ZPŮSOBEM VYUŽITÍ

PLOCHY STABILIZOVANÉ | PLOCHY ZMĚN

- BI | BI — PLOCHY REKREACE INDIVIDUÁLNÍ
- BI.1 | BI.1 — PLOCHY REKREACE INDIVIDUÁLNÍ
- RO — PLOCHY REKREACE NA ODDECHOVÝCH PLOCHÁCH
- OV | OV — PLOCHY OBČANSKÉHO VYBAVENÍ VEŘEJNÉHO
- OK | OK — PLOCHY OBČANSKÉHO VYBAVENÍ KOMERČNÍHO
- OS | OS — PLOCHY OBČANSKÉHO VYBAVENÍ SPORTU
- OX — PLOCHY OBČANSKÉHO VYBAVENÍ JINÉHO
- PU | PU — PLOCHY VEŘEJNÝCH PROSTRANSTVÍ VŠEOBECNÝCH
- PX — PLOCHY VEŘEJNÝCH PROSTRANSTVÍ JINÝCH
- ZI — PLOCHY ZELENĚ ZAHRADNÍ A SADOVÉ
- ZV — PLOCHY ZELENĚ KRAJINNÉ
- SV | SV — PLOCHY SMÍŠENÉ OBYTNÉ VENKOVSKÉ
- DS | DS — PLOCHY DOPRAVY SILNIČNÍ
- TI | TI — PLOCHY TECHNICKÉ INFRASTRUKTURY VŠEOBECNÉ
- VZ | VZ — PLOCHY VÝROBY ZEMĚDĚLSKÉ A LESNICKÉ
- VV — PLOCHY SMÍŠENÉ VÝROBNÍ VŠEOBECNÉ
- WT — PLOCHY VODNÍ A VODNÍCH TOKŮ
- AU — PLOCHY ZEMĚDĚLSKÉ VŠEOBECNÉ
- NL — PLOCHY LESNÍ VŠEOBECNÉ
- NU — PLOCHY PŘÍRODNÍ VŠEOBECNÉ

### KORIDORY

STAV | NÁVRH

- CKN — KORIDOR TECHNICKÉ INFRASTRUKTURY

### ÚZEMNÍ SYSTÉM EKOLOGICKÉ STABILITY

- NADREGIONÁLNÍ BIOKORIDOR
- RBC — REGIONÁLNÍ BIOCENTRUM
- RBK — REGIONÁLNÍ BIOKORIDOR
- LBC — LOKÁLNÍ BIOCENTRUM
- LBK — LOKÁLNÍ BIOKORIDOR

BIOTOP VYBRANÝCH ZVLÁŠTĚ CHRÁNĚNÝCH DRUHŮ VELKÝCH SAVCŮ

- JÁDROVÁ ÚZEMÍ
- MIGRAČNÍ KORIDORY

### OCHRANA PŘÍRODY A KRAJINY:

STAV | NÁVRH

- EVROPSKY VÝZNAMNÁ LOKALITA BESKYDY
- PTAČÍ OBLAST BESKYDY
- MALOPLOŠNÁ CHRÁNĚNÁ ÚZEMÍ PŘÍRODY S POPISEM PŘÍRODNÍ REZERVACE (PR)
- MALOPLOŠNÁ CHRÁNĚNÁ ÚZEMÍ PŘÍRODY S POPISEM PŘÍRODNÍ PAMÁTKA (PP)
- OCHRANNÁ PÁSMA MALOPLOŠNÝCH ZVLÁŠTĚ CHRÁNĚNÝCH ÚZEMÍ
- HRANICE CHORAV
- HRANICE CHKO BESKYDY
- CHKO BESKYDY 1. ZÓNA
- CHKO BESKYDY 2. ZÓNA
- VZDÁLENOST 50m OD OKRAJE LESA
- PAMÁTNÉ STROMY
- SVAHOVÉ NESTABILITY A SESUVY - PLOŠNÉ
- SVAHOVÉ NESTABILITY A SESUVY - BODOVÉ
- HRANICE DOBÝVACÍHO PROSTORU
- HRANICE CHRÁNĚNÉHO LOŽISKOVÉHO ÚZEMÍ
- HRANICE VÝHRADNÍHO LOŽISKA NEROSTNÝCH SUROVIN
- HRANICE PŘEDPOKLÁDANÉHO LOŽISKA (PROGNÓZNÍHO ZDROJE) VYHRAZENÉHO NEROSTU
- NEMOVITÉ KULTURNÍ PAMÁTKY S POPISEM
- KŘÍŽE A BOŽÍ MUKA
- DŘEVĚNÉ ZVONICKY
- STAVBY, KTERÉ BY BYLO VHODNÉ ZACHOVAT

### DOPRAVNÍ INFRASTRUKTURA

- SILNICE III. TŘÍDY S OZNAČENÍM
- ÚPRAVY PARAMETRŮ SILNIC III. TŘÍDY (SMĚROVÉ ÚPRAVY, RECONSTRUKCE, MODERNIZACE)
- MÍSTNÍ KOMUNIKACE *
- ÚPRAVY PARAMETRŮ MÍSTNÍCH KOMUNIKACÍ (SMĚROVÉ ÚPRAVY, RECONSTRUKCE, MODERNIZACE) **
- ÚČELOVÉ KOMUNIKACE
- CHODNÍKY
- VÝZNAMNÉ PARKOVACÍ (P) PLOCHY; MANIPULAČNÍ PLOCHY
- AUTOBUSOVÉ ZASTÁVKY HROMADNÉ DOPRAVY OSOB
- VÝZNAMNÉ MOSTY
- OCHRANNÉ SILNIČNÍ PÁSMO (silnice III.třídy - 15 m)
- OCHRANNÉ PÁSMO LETIŠTĚ - OCHRANNÉ PÁSMO VZLETOVÝCH A PŘIBLÍŽOVACÍCH PROSTORŮ
- OCHRANNÉ PÁSMO RADIOLOKAČNÍHO ZAŘÍZENÍ
- ZÁJMOVÉ ÚZEMÍ PRO NAZEMNÍ STAVBY
- OBALOVÁ KŘIVKA DOSTUPNOSTI ZASTÁVEK HROMADNÉ DOPRAVY OSOB (poloměr cca 500 m)

* MO1 - návrh jednopruhové komunikace
MO2 - návrh dvoupruhové komunikace

** MO2 RDK - Bříšová úprava jednopruhové komunikace na dvoupruhovou kategorii.

### ENERGETIKA, SPOJE

STAV | NÁVRH

- VEDENÍ VN 22 kV - VZDUŠNÉ S OCHRANNÝM PÁSMEM
- VEDENÍ VN 22 kV - KABELOVÉ
- 18 / 18 — DISTRIBUČNÍ TRAFOSTANICE
- VYSOKOTLAKÝ PLYNOVOD S BEZPEČNOSTNÍM PÁSMEM
- PLYNOVÁ SONDA S OCHRANNÝM PÁSMEM
- STŘEDOTLAKÝ PLYNOVOD
- TELEKOMUNIKAČNÍ KABEL
- ZÁKLADNOVÁ STANICE
- RADIOVÁ STANICE NA RR TRASE
- OCHRANNÉ PÁSMO OBJEKTU NA ELEKTRONICKÉM KOMUNIKAČNÍM ZAŘÍZENÍ

### VODNÍ HOSPODÁŘSTVÍ

- VODNÍ ZDROJ (VZ)
- VODOJEM ZEMNÍ
- REDUKCE TLAKU
- AUTOMATICKÁ TLAKOVÁ STANICE
- ČERPACÍ STANICE KANALIZAČNÍ
- ČISTÍRNA ODPADNÍCH VOD
- HRANICE OCHRANNÉHO PÁSMA VODNÍHO ZDROJE II. STUPNĚ
- HRANICE OCHRANNÉHO PÁSMA VODNÍHO ZDROJE II. STUPNĚ

CELÉ SPRÁVNÍ ÚZEMÍ JE SITUOVÁNO V OCHRANNÝCH PÁSMECH LETECKÝCH ZAŘÍZENÍ MINISTERSTVA OBRANY

CELÉ SPRÁVNÍ ÚZEMÍ JE ZÁJMOVÝM ÚZEMÍM MINISTERSTVA OBRANY Z HLEDISKA POVOLOVÁNÍ VYJMENOVANÝCH DRUHŮ STAVEB


PROJEKTOVÁ ČINNOST, URBANISMUS, ÚZEMNÍ PLÁNOVÁNÍ, EKOLOGIE, GIS

URBANISTICKÉ STŘEDISKO OSTRAVA, s.r.o.

Spartakovců 6014/3, Ostrava-Poruba, 70800 tel: 596 939 530, 596 939 531


| | | | |
|---|---|---|---|
| ZODP. PROJEKTANT: | ING. ARCH. HELENA SALVETOVÁ | ZAK. ČÍSLO: | U - 86 |
| ZPRACOVATEL: | ING. ARCH. HELENA SALVETOVÁ | | |
| OBJEDNATEL: | OBEC KRÁSNÁ | DATUM: | ZÁŘÍ 2025 |