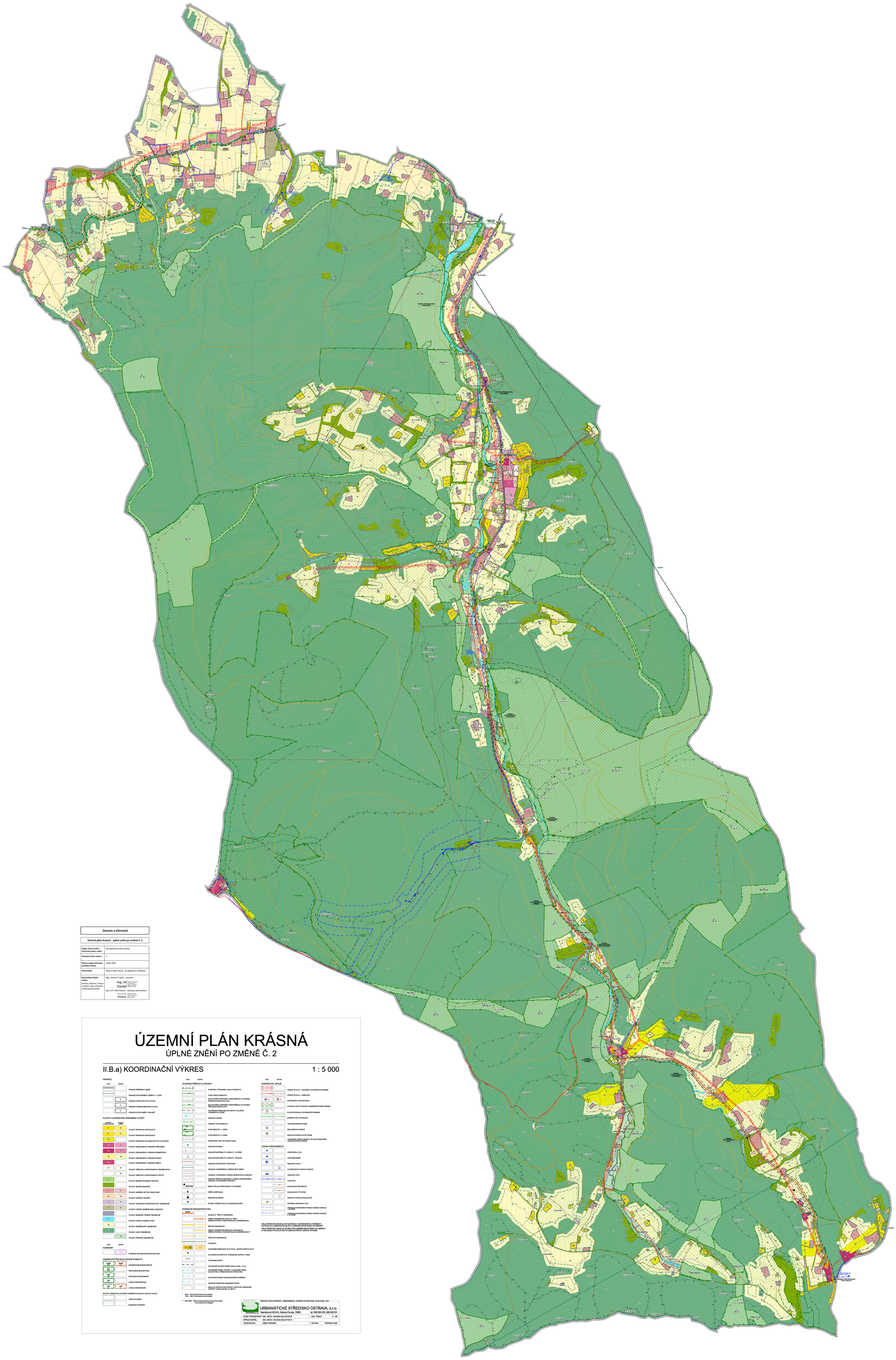

Záznam o účinnosti	
Územní plán Krásná – úplné znění po změně č. 2	
Orgán, který změnu územního plánu vydal:	Zastupitelstvo obce Krásná
Pořadové číslo změny:	2
Datum nabytí účinnosti poslední změny:	26.06.2026
Pořizovatel:	Obecní úřad Krásná – se zajištěním kvalifikace
Oprávněná úřední osoba: (jméno, příjmení, funkce a podpis, otisk úředního razítka pořizovatele)	Mgr. Antonín Tulach – starosta Ing. Jiří Stýskal Ing. arch. Aleš Palacký – zástupce pořizovatele Ing. arch. Aleš Palacký

ÚZEMNÍ PLÁN KRÁSNÁ

ÚPLNÉ ZNĚNÍ PO ZMĚNĚ Č. 2

II.B.a) KOORDINAČNÍ VÝKRES

1 : 5 000

HRANICE

STAV NÁVRH

- HRANICE ŘEŠENÉHO ÚZEMÍ
- HRANICE ZASTAVĚNÉHO ÚZEMÍ K 1. 9. 2025
- Z. HRANICE ZASTAVITELNÝCH PLOCH
- T. HRANICE TRANSFORMAČNÍCH PLOCH
- K. HRANICE PLOCH ZMĚN V KRAJINĚ

PLOCHY S ROZDÍLNÝM ZPŮSOBEM VYUŽITÍ

PLOCHY STABILIZOVANÉ | PLOCHY ZMĚN

- RI | RI — PLOCHY REKREACE INDIVIDUÁLNÍ
- RI.1 | RI.1 — PLOCHY REKREACE INDIVIDUÁLNÍ
- RD — PLOCHY REKREACE NA DOČASNÝCH PLOCHÁCH
- OV | OV — PLOCHY OBČANSKÉHO VYBAVENÍ VEŘEJNÉHO
- OK | OK — PLOCHY OBČANSKÉHO VYBAVENÍ KOMERČNÍHO
- OS | OS — PLOCHY OBČANSKÉHO VYBAVENÍ SPORTU
- OJ — PLOCHY OBČANSKÉHO VYBAVENÍ JINÉHO
- PU | PU — PLOCHY VEŘEJNÝCH PROSTRANSTVÍ VŠEOBECNÝCH
- PK — PLOCHY VEŘEJNÝCH PROSTRANSTVÍ JINÝCH
- ZZ — PLOCHY ZELENĚ ZAHRADNÍ A SADOVÉ
- ZK — PLOCHY ZELENĚ KRAJINNÉ
- SV | SV — PLOCHY SMÍŠENÉ OBYTNÉ VENKOVSKÉ
- DS | DS — PLOCHY DOPRAVY SILNIČNÍ
- TJ | TJ — PLOCHY TECHNICKÉ INFRASTRUKTURY VŠEOBECNÉ
- VZ | VZ — PLOCHY VÝROBY ZEMĚDĚLSKÉ A LESNICKÉ
- VL — PLOCHY SMÍŠENÉ VÝROBNÍ VŠEOBECNÉ
- WT — PLOCHY VODNÍ A VODNÍCH TOKŮ
- AU — PLOCHY ZEMĚDĚLSKÉ VŠEOBECNÉ
- WD — PLOCHY LESNÍ VŠEOBECNÉ
- NJ — PLOCHY PŘÍRODNÍ VŠEOBECNÉ

STAV NÁVRH

KORIDORY

- CNI — KORIDOR TECHNICKÉ INFRASTRUKTURY

ÚZEMNÍ SYSTÉM EKOLOGICKÉ STABILITY

STAVBA | NÁVRH

- NRBK | NRBK — NADREGIONÁLNÍ BIOKORIDOR
- RBC — REGIONÁLNÍ BIOCENTRUM
- RBK — REGIONÁLNÍ BIOKORIDOR
- LBC — LOKÁLNÍ BIOCENTRUM
- LBK | LBK — LOKÁLNÍ BIOKORIDOR

BIOTOP VYBRANÝCH ZVLÁŠTĚ CHRÁNĚNÝCH DRUHŮ VELKÝCH SAVCŮ

- JÁDROVÁ ÚZEMÍ
- MIGRAČNÍ KORIDORY

STAV NÁVRH

OCHRANA PŘÍRODY A KRAJINY:

- EVROPSKY VÝZNAMNÁ LOKALITA BESKYDY
- PTAČÍ OBLAST BESKYDY
- MALOPLOŠNÁ CHRÁNĚNÁ ÚZEMÍ PŘÍRODY S POPISEM PŘÍRODNÍ REZERVACE (PR)
- MALOPLOŠNÁ CHRÁNĚNÁ ÚZEMÍ PŘÍRODY S POPISEM PŘÍRODNÍ PAMÁTKA (PP)
- OCHRANNÁ PÁSMA MALOPLOŠNÝCH ZVLÁŠTĚ CHRÁNĚNÝCH ÚZEMÍ
- HRANICE CHOPAV
- HRANICE CHKO BESKYDY
- CHKO BESKYDY: 1. ZÓNA
- CHKO BESKYDY: 2. ZÓNA
- VZDÁLENOST 30m OD OKRAJE LESA
- PAMÁTNÉ STROMY
- SVAHOVÉ NESTABILITY A SESUVY - PLOŠNÉ
- SVAHOVÉ NESTABILITY A SESUVY - BODOVÉ
- HRANICE DOBÝVACÍHO PROSTORU
- HRANICE CHRÁNĚNÉHO LOŽISKOVÉHO ÚZEMÍ
- HRANICE VYHRAZENÉHO LOŽISKA NERGSTNÝCH SUROVIN
- HRANICE PŘEDPOKLÁDANÉHO LOŽISKA (PROGNÓZNÍHO ZDROJE) VYHRAZENÉHO NEROSTU
- 8000-CHS NEMOVITÉ KULTURNÍ PAMÁTKY S POPISEM
- KŘÍŽE A BOŽÍ MUKA
- DŘEVĚNÉ ZVONICKY
- STAVBY, KTERÉ BY BYLO VHODNÉ ZACHOVAT

DOPRAVNÍ INFRASTRUKTURA

- SILNICE II. TŘÍDY S OZNAČENÍM
- ÚPRAVY PARAMETRŮ SILNIC II. TŘÍDY (SMĚROVÉ ÚPRAVY, REKONSTRUKCE, MODERNIZACE)
- MÍSTNÍ KOMUNIKACE *
- ÚPRAVY PARAMETRŮ MÍSTNÍCH KOMUNIKACÍ (SMĚROVÉ ÚPRAVY, REKONSTRUKCE, MODERNIZACE) **
- ÚČELOVÉ KOMUNIKACE
- CHODNÍKY
- VÝZNAMNÉ PARKOVACÍ (P) PLOCHY, MANIPULAČNÍ PLOCHY
- AUTOBUSOVÉ ZASTÁVKY HROMADNÉ DOPRAVY OSOB
- VÝZNAMNÉ MOSTY
- OCHRANNÉ SILNIČNÍ PÁSMO (silnice II.třídy - 15 m)
- OCHRANNÉ PÁSMO LETIŠTĚ - OCHRANNÉ PÁSMO VLEITOVÝCH A PŘIBLIŽOVACÍCH PROSTORŮ
- OCHRANNÉ PÁSMO RADIOLOKAČNÍHO ZAŘÍZENÍ
- ZÁJMOVÉ ÚZEMÍ PRO NAZEMNÍ STAVBY
- OBALOVÁ KŘIVKA DOSTUPNOSTI ZASTÁVEK HROMADNÉ DOPRAVY OSOB (pásmo do 500 m)

* MO1 - návrh jednopruhové komunikace
MO2 - návrh dvoupruhové komunikace

** MO2 REK - šířková úprava jednopruhové komunikace na dvoupruhovou kategorii

STAV NÁVRH

ENERGETIKA, SPOJE

- VEDENÍ VN 22 kV - VZDUŠNÉ S OCHRANNÝM PÁSMEM
- VEDENÍ VN 22 kV - KABELOVÉ
- TR DISTRIBUČNÍ TRAFOSTANICE
- VYSOKOTLAKÝ PLYNOVOD S BEZPEČNOSTNÍM PÁSMEM
- PLYNOVÁ SONDA S OCHRANNÝM PÁSMEM
- STŘEDOTLAKÝ PLYNOVOD
- TELEKOMUNIKAČNÍ KABEL
- ZÁKLADNOVÁ STANICE
- RADIOVÁ STANICE NA RR TRASE
- OCHRANNÉ PÁSMO OBJEKTU NA ELEKTRONICKÉM KOMUNIKAČNÍM ZAŘÍZENÍ

VODNÍ HOSPODÁŘSTVÍ

- VODNÍ ZDROJ (VZ)
- VODOJEM ZEMNÍ
- REDUKCE TLAKU
- AUTOMATICKÁ TLAKOVÁ STANICE
- ÚPRAVNA VODY
- VODOVOD
- KANALIZACE SPLAŠKOVÁ
- KANALIZACE VÍTLAČNÁ
- ČERPACÍ STANICE KANALIZAČNÍ
- ČISTÍRNA ODPADNÍCH VOD
- VÝZNAMNÉ OCHRANNÉHO PÁSMA VODNÍHO ZDROJE I. STUPNĚ
- VÝZNAMNÉ OCHRANNÉHO PÁSMA VODNÍHO ZDROJE II. STUPNĚ

CELÉ SPRÁVNÍ ÚZEMÍ JE SITUOVÁNO V OCHRANNÝCH PÁSMECH LETIŠTĚ VYHLÁŠENÝCH ZAŘÍZENÍ MINISTERSTVA OBRANY

CELÉ SPRÁVNÍ ÚZEMÍ JE ZÁJMOVÝM ÚZEMÍM MINISTERSTVA OBRANY Z HLEDISKA POVOLOVÁNÍ VÝJIMEČNÝCH DRUHŮ STAVEB

PROJEKTOVÁ ČINNOST, URBANISMUS, ÚZEMNÍ PLÁNOVÁNÍ, EKOLOGIE, GIS

URBANISTICKÉ STŘEDISKO OSTRAVA, s.r.o.

OSTRAVA s.r.o.

Spartakovců 6014/3, Ostrava-Poruba, 70800 tel: 596 939 530, 596 939 531

ZODP. PROJEKTANT:	ING. ARCH. HELENA SALVETOVÁ	ZAK. ČÍSLO:	U – 86
ZPRACOVATEL:	ING. ARCH. HELENA SALVETOVÁ		
OBJEDNATEL:	OBEC KRÁSNÁ	DATUM:	ČERVEN 2026