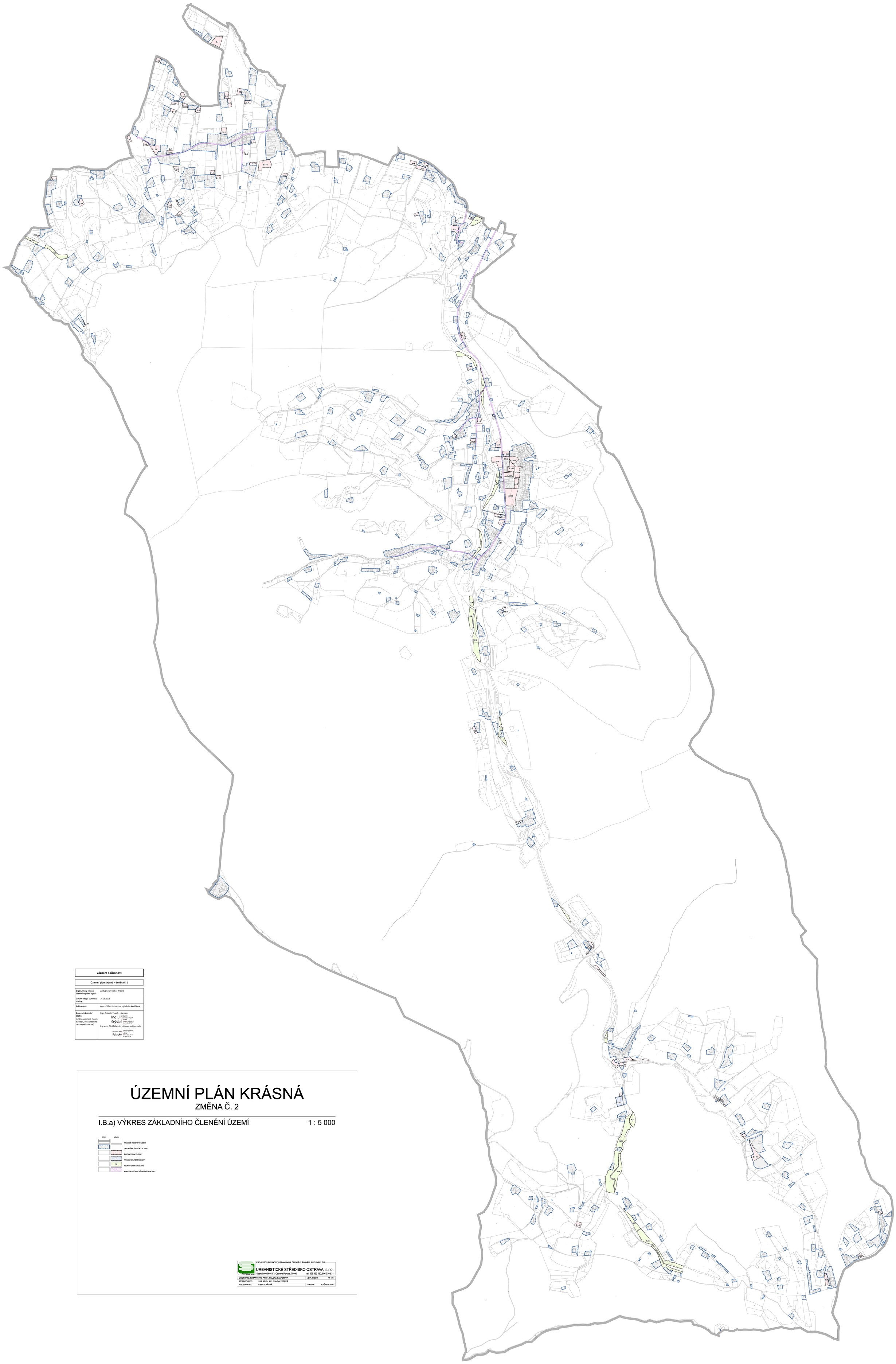

Záznam o účinnosti	
Územní plán Krásná – Změna Č. 2	
Orgán, který změnu územního plánu vydal:	Zastupitelstvo obce Krásná
Datum nabytí účinnosti změny:	26.06.2026
Pořizovatel:	Obecní úřad Krásná – se zajištěním kvalifikace
Oprávněná úřední osoba: (jméno, příjmení, funkce a podpis, otisk úředního razítka pořizovatele)	Mgr. Antonín Tulach – starosta Ing. Jiří Stýskal – Digitálně podepsal Ing. Jiří Stýskal, Datum: 2026.08.11 08:11:45 +02'00' Ing. arch. Aleš Palacký – zástupce pořizovatele Ing. arch. Aleš Palacký – Digitálně podepsal Ing. arch. Aleš Palacký, Datum: 2026.08.10 08:38:50 +02'00'

ÚZEMNÍ PLÁN KRÁSNÁ

ZMĚNA Č. 2

I.B.a) VÝKRES ZÁKLADNÍHO ČLENĚNÍ ÚZEMÍ

1 : 5 000

STAV	NÁVRH	
		HRANICE ŘEŠENÉHO ÚZEMÍ
		ZASTAVĚNÉ ÚZEMÍ K 1. 9. 2025
	Z.	ZASTAVITELNÉ PLOCHY
	T.	TRANSFORMAČNÍ PLOCHY
	K.	PLOCHY ZMĚN V KRAJINĚ
	TKI	KORIDOR TECHNICKÉ INFRASTRUKTURY

PROJEKTOVÁ ČINNOST, URBANISMUS, ÚZEMNÍ PLÁNOVÁNÍ, EKOLOGIE, GIS

URBANISTICKÉ STŘEDISKO OSTRAVA, s.r.o.

OSTRAVA s.r.o. Spartakovců 601413, Ostrava-Poruba, 70800 tel: 596 939 530, 596 939 531

ZODP. PROJEKTANT:	ING. ARCH. HELENA SALVETOVÁ	ZAK. ČÍSLO:	U - 88
ZPRACOVATEL:	ING. ARCH. HELENA SALVETOVÁ		
OBJEDNATEL:	OBEC KRÁSNÁ	DATUM:	KVĚTEN 2026