

Příloha č. 1 k č.j.: KRPT-74121-2/ČJ-2022-070206
 Příloha je nedílnou součástí vyjádření PČR v námě
 jsou uvedeny podmínky, které musí být splněny.

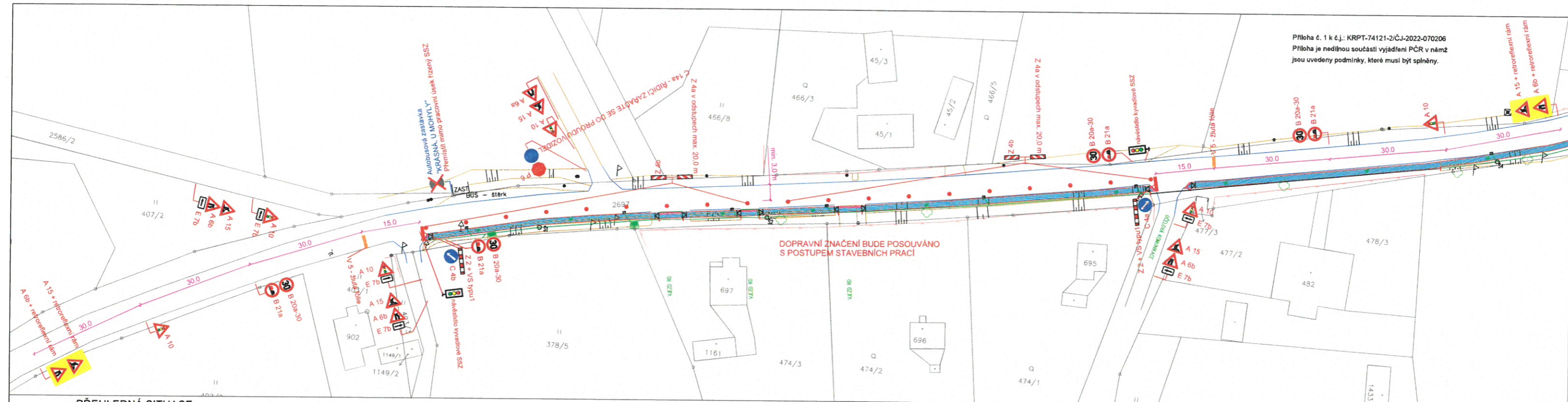

PŘEHLEDNÁ SITUACE

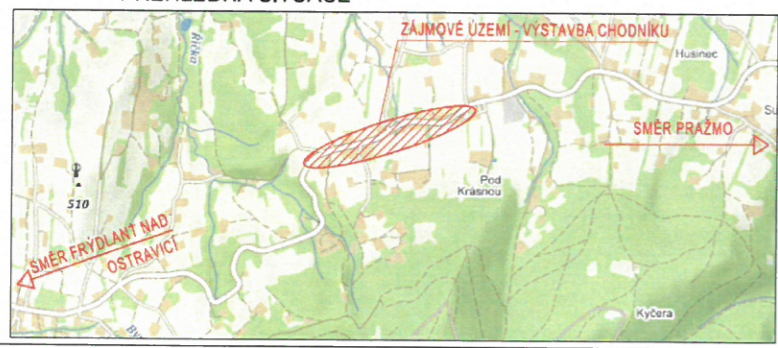

13-04-2022
MAGISTRÁT
 města Frýdku-Místku
k č.j. MMF 57935/2022

- LEGENDA :**
- P 4 ▼ STÁVAJÍCÍ SVISLÉ DOPRAVNÍ ZNAČENÍ
 - A 15 ▲ NAVRŽENÉ SVISLÉ PŘECHODNÉ DOPRAVNÍ ZNAČENÍ

POZNÁMKA :
 STÁVAJÍCÍ DOPRAVNÍ ZNAČENÍ JE ZAKRESLENO
 V ROZSAHU NUTNÉM PRO NÁVRH.

Zodp. projektant	JIRÍ BŘENEK		
Vypracoval	JIRÍ BŘENEK		
Kreslil	JIRÍ BŘENEK		
Kontroloval	JIRÍ BŘENEK		
Akce : VÝSTAVBA CHODNÍKU V ČÁSTI OBCE KRÁSNÁ, KAT. ÚZEMÍ: KRÁSNÁ POD LYSOU HOROU PŘECHODNÉ DOPRAVNÍ ZNAČENÍ			
Příloha :		Obydnavatel : KÁMENBAU s.r.o., 758 53 VÍD	
Síl. III/48414 - usměrňování provozu kyvadlovou SSZ, 1. úsek, vzorový výkres		Datum	Červenec, 2021
		Měřítko	1:500
		Zhotovitel	98/2021

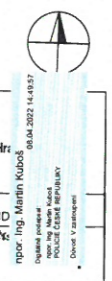

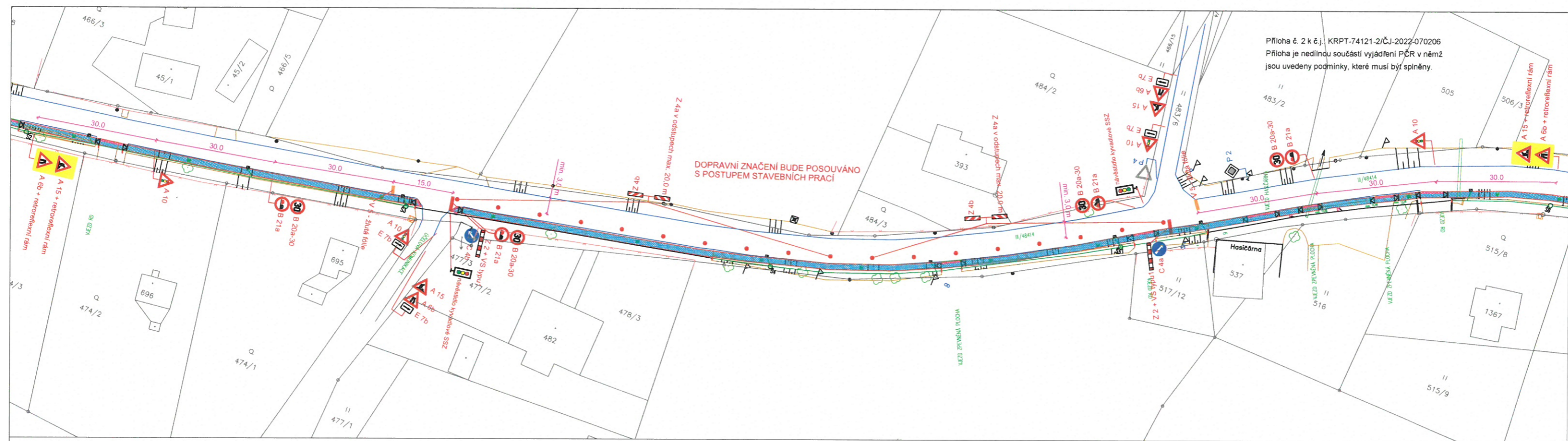

Příloha č. 2 k č.j. KRPT-74121-2/ČJ-2022-070206
 Příloha je nedílnou součástí vyjádření PČR v němž
 jsou uvedeny podmínky, které musí být splněny.

DOPRAVNÍ ZNAČENÍ BUDE POSOUVÁNO
 S POSTUPEM STAVEBNÍCH PRACÍ

13-04-2022

MAGISTRÁT
 města Frýdku-Místku

k č.j. MMFA 57935⁵¹/2022

LEGENDA :

- P 4 ▼ STÁVAJÍCÍ SVISLÉ DOPRAVNÍ ZNAČENÍ
- A 15 ▲ NAVRŽENÉ SVISLÉ PŘECHODNÉ DOPRAVNÍ ZNAČENÍ

POZNÁMKA :

STÁVAJÍCÍ DOPRAVNÍ ZNAČENÍ JE ZAKRESLENO
 V ROZSAHU NUTNÉM PRO NÁVRH.

Zodp. projektant	JIŘÍ BŘENEK		Jiří Břenek projektová činnost Na Obecní 1528/10, 700 30 Ostrava- IČ : 11550937 tel.: 737331962
Vypracoval	JIŘÍ BŘENEK		
Kreslil	JIŘÍ BŘENEK		
Kontrola	JIŘÍ BŘENEK		
Objekt	VÝSTAVBA CHODNÍKU V ČÁSTI OBCE KRÁSNÁ, KAT. ÚZEMÍ: KRÁSNÁ POD LYSOU HOROU PŘECHODNÉ DOPRAVNÍ ZNAČENÍ		
Příloha	Objednatel : KÁMENBAU s.r.o., 756 53 V		
	Datum	Červenec, 2021	
	Měřítko	1 : 500	
	Archivní číslo	98/2021	



nřoc: Ing. Martin Kůděl
 Datum: 08.04.2022 14:50:21
 Digitálně podepsaný
 Ing. Martin Kůděl
 POLOŽKA ČESKÉ REPUBLIKY
 Digitální podpis

Příloha č. 3 k č. KRPT-74121-2/ČJ-2022-070206
 Příloha je nedílnou součástí vyjádření PČR v němž
 jsou uvedeny podmínky, které musí být splněny.

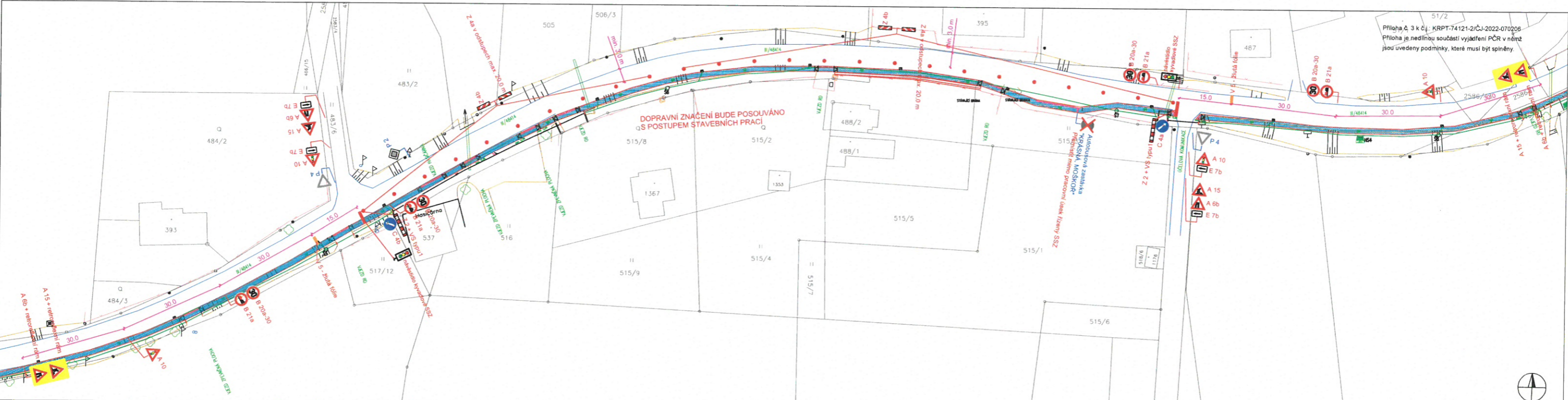

13-04-2022
MAGISTRÁT
 města Frýdku-Místku
 k č.j. MMF 57935/2022

LEGENDA :
 P 4 ▽ STÁVAJÍCÍ SVISLÉ DOPRAVNÍ ZNAČENÍ
 A 15 ▲ NAVRŽENÉ SVISLÉ PŘECHODNÉ DOPRAVNÍ ZNAČENÍ
POZNÁMKA :
 STÁVAJÍCÍ DOPRAVNÍ ZNAČENÍ JE ZAKRESLENO
 V ROZSAHU NUTNÉM PRO NÁVRH.

Zodp. projektant	JIRÍ BRĚNEK		Jirí Brěnek
Vypracoval	JIRÍ BRĚNEK		projektová činnost
Kreslil	JIRÍ BRĚNEK		Na Obecní 1529/10, 700 30 Ostrava-Hrab
Kontroloval	JIRÍ BRĚNEK		IC : 11550937 tel. 737331962
Adresa	VÝSTAVBA CHODNÍKU V ČÁSTI OBCE KRÁSNÁ, KAT. ÚZEMÍ: KRÁSNÁ POD LYSOU HOROU, PŘECHODNÉ DOPRAVNÍ ZNAČENÍ		
Příloha		Obrázek	KAMENBAU s.r.o., 756 53 VEDČI
		Datum	Červenec, 2021
		Měřítko	1:500
		Archivní číslo	98/2021



