Příloha č.1 k č.j.: KRPT-122072-2/ČJ-2023-070206

Příloha č.1 je nedílnou součástí vydaného písemného vyjádření Policie ČR.

DZ č. B4 „Zákaz vjezdu nákladních automobilů", se nevztahuje na autobusy.

15 -05- 2023
MAGISTRÁT
města Frýdku-Místku
5.1
k č.j.: MMFM 83265/2023

Navržená trasa pro autobusy, mezi obcemi Janovice a Raškovice, je vzhledem k šířce pozemních komunikací a jejich profilu (výškový, směrový), zcela nevhodná.

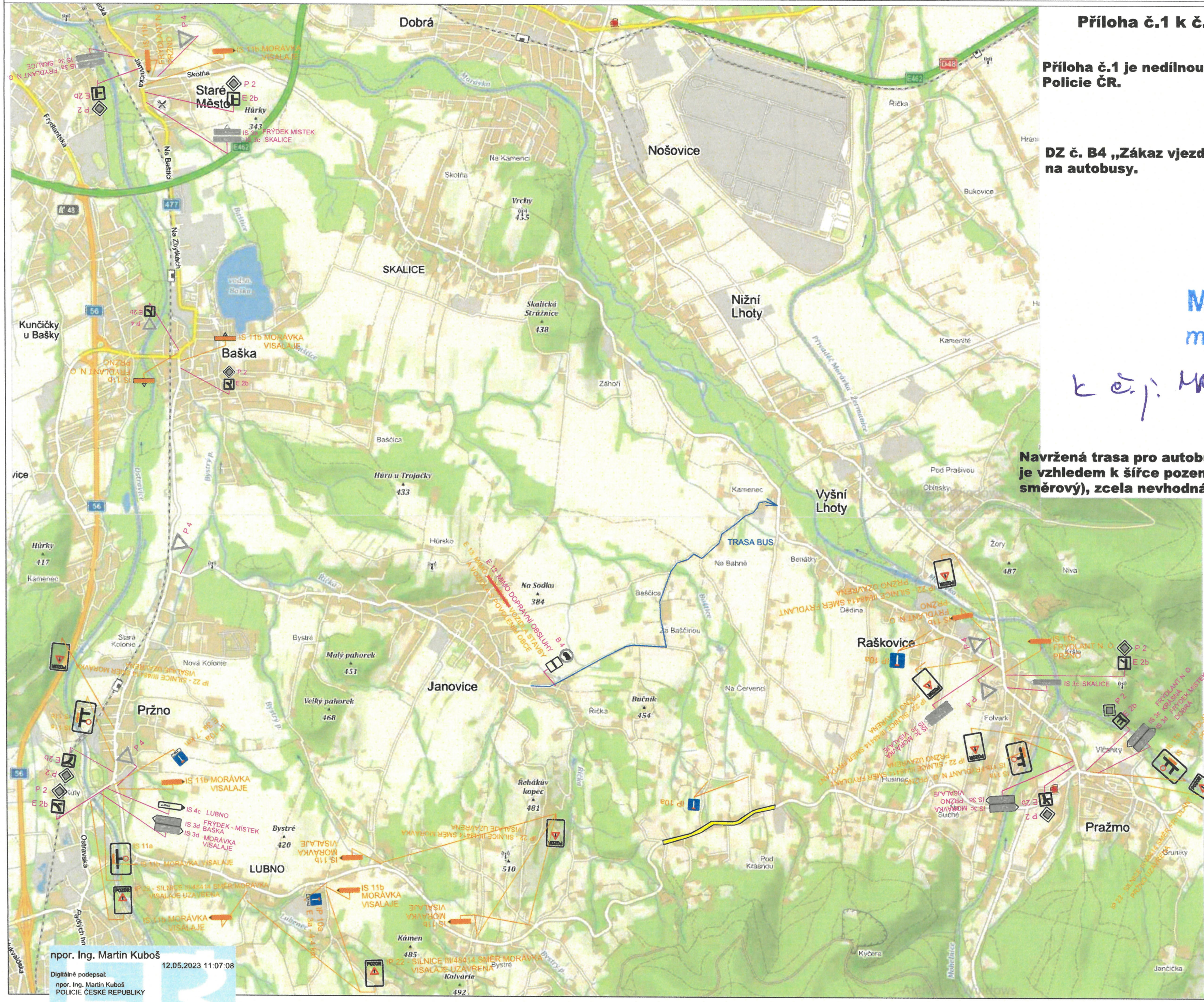

npor. Ing. Martin Kuboš
Digitálně podepsal: npor. Ing. Martin Kuboš POLICIE ČESKÉ REPUBLIKY
12.05.2023 11:07:08
Důvod: V zastoupení

Popis etapy:
JEDNA SE O VEDENÍ OBJÍZDNÉ TRASY, KDY VNITŘNÍ ČÁST ETAPA Č. 1.1

Legenda:
uzavřený úsek - řešeno v etapě 1.1
A 15, A 6b navržené přechodné dopravní značení
IP 4b stávající dopravní značení

VYPRACOVAL: KAMIL KEDROŇ	KRESLIL: KAMIL KEDROŇ		Davoz značky s. r. o.
INVESTOR: -			
AKCE: REKONSTRUKCE SILNICE III/48414 KRÁSNÁ - PRAŽMO		FORMÁT	2 x A4
		DATUM	DUBEN/2023
		STUPEŇ PD	PDZ
OBSAH: ETAPA Č.1		MĚŘÍTKO -	Č.S. VÝKRESU 1

Příloha č. 2 je nedílnou součástí vydaného písemného vyjádření Policie ČR.

Příloha č. 2 k č.j. KRPT-122072-2/ČJ-2023-070206

DI Frýdek-Místek poukazuje s ohledem na šířku místních komunikací na případné konfliktní objíždění DZ č. Z2, B1 s d.t. E13.

Mimo obec musí být před začátkem pracovního místa umístěna DZ č. B 20a „Nejvyšší dovolená rychlost - 70 km/h a 50 km/h!!!
V obci před začátkem pracovního místa (obousměrně, musí být umístěna DZ č. B 20a (30 km/h) a DZ č. B 21a, bude-li v daném úseku silnice III/48414 umožněno předjíždění!!

Na d.t. č. E 13 „Text nebo symbol", musí být uvedeno MIMO VOZIDLA IZS A VOZIDLA S PÍSEMNÝM POVOLENÍM STAVBY

Obousměrně bude před vjezdem do pracovního místa osazeno DZ č. A 22 s. d.t. č. E 13 (průjezd stavbou)!

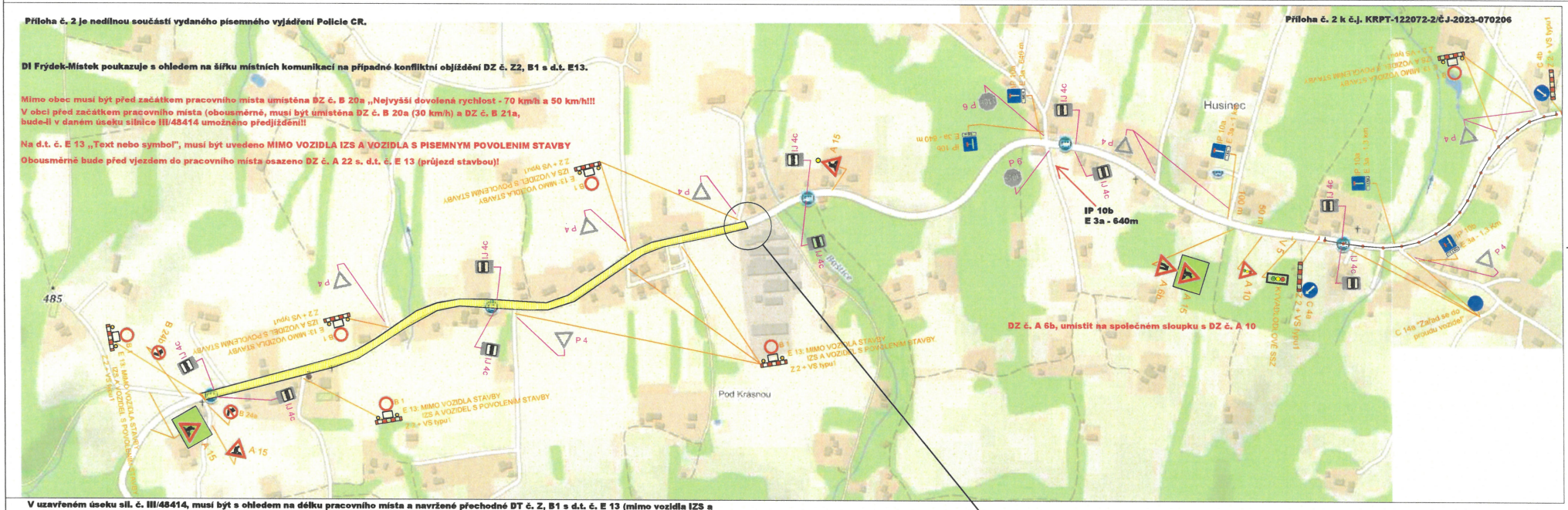

V uzavřeném úseku sil. č. III/48414, musí být s ohledem na délku pracovního místa a navržené přechodné DT č. Z, B1 s d.t. č. E 13 (mimo vozidla IZS a vozidla s písemným povolením stavby), zajištěn obousměrný provoz.

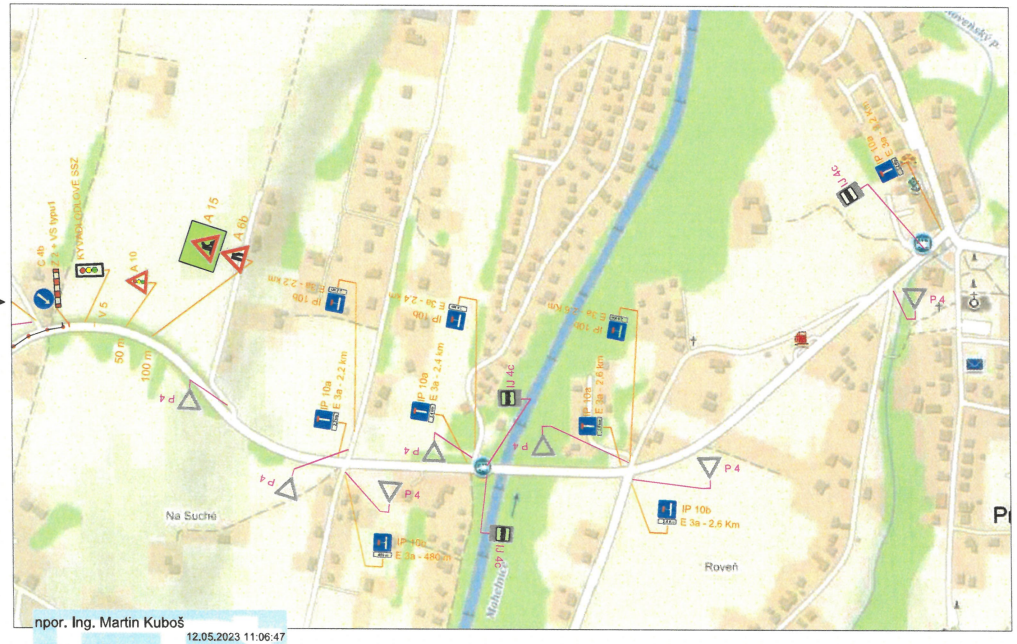

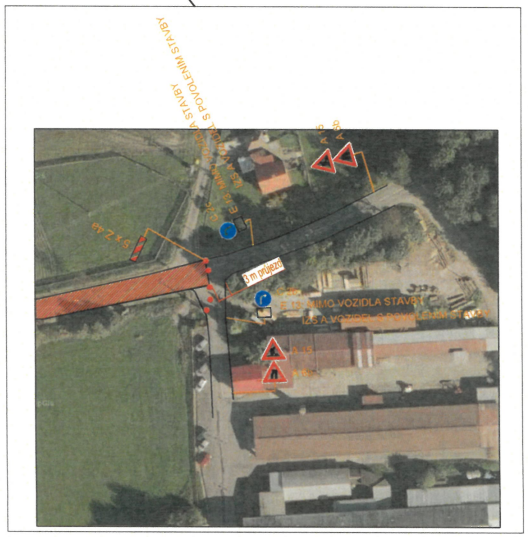

15 -05- 2023

MAGISTRÁT
města Frýdku-Místku
5.1

č.j.: MMFM 83265/2023

Popis etapy:
JEDNÁ SE O VNITŘNÍ ČÁST UZAVÍRKY SIL. III/48414.
ÚPLNÁ UZAVÍRKA JE ŘEŠENA Z DŮVODU TECHNOLOGIE ZADÁNÍ.

Legenda:
- uzavřený úsek
- navržené přechodné dopravní značení
- stávající dopravní značení

VYPRACOVAL	KRESLIL		Davoz značky s. r. o.
KAMIL KEDROŇ	KAMIL KEDROŇ		
INVESTOR: -			
AKCE: REKONSTRUKCE SILNICE III/48414 KRÁSNÁ - PRAŽMO		FORMÁT	2 x A4
		DATUM	DUBEN/2023
		STUPEŇ PD	PDZ
OBSAH: ETAPA Č.1.1		MĚŘÍTKO -	ČÍS. VÝKRESU 1.1

npor. Ing. Martin Kuboš
12.05.2023 11:06:47
Digitálně podepsal:
npor. Ing. Martin Kuboš
POLICIE ČESKÉ REPUBLIKY
Důvod: V zastoupení

Příloha č. 4 je nedílnou součástí vydaného písemného vyjádření Policie CR.

Příloha č. 4 k č.j.: KRPT-122072-2/CJ-2023-070206

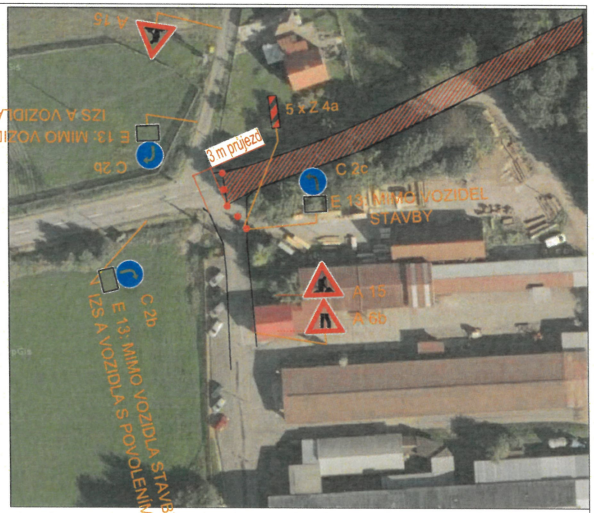

Mimo obec musí být před začátkem pracovního místa umístěna DZ č. B 20a „Nejvyšší dovolená rychlost - 70 km/h a 50 km/h!!!

V obci před začátkem pracovního místa (obousměrně, musí být umístěna DZ č. B 20a (30 km/h) a DZ č. B 21a, bude-li v daném úseku silnice III/48414 umožněno předjíždění!

Obousměrně bude před vjezdem do pracovního místa osazeno DZ č. A 22 s. d.t. č. E 13 (průjezd stavbou)!

V uzavřeném úseku sil. č. III/48414, musí být s ohledem na délku pracovního místa a navržené přechodné DT č. Z, B1 s d.t. č. E 13 (mimo vozidla IZS a vozidla s písemným povolením stavby), zajištěn obousměrný provoz!

15 -05- 2023

MAGISTRÁT
města Frýdku-Místku
5.1

k č.j.: MMFM 43265/2023

Popis etapy:

JEDNÁ SE O VNITŘNÍ ČÁST UZAVÍRKY SIL. III/48414.
ÚSEK OD KŘ. SMĚR VISALAJE PO ČS BUDE ŘÍZENÁ 3 CESTNÝM SSZ
PO REALIZACI JEDNÉ POLOVINY BUDE PDZ ZRCADLOVĚ OTOČENO.

ÚPLNÁ UZAVÍRKA JE ŘEŠENA Z DŮVODU TECHNOLOGIE ZADÁNÍ.

Legenda:

- uzavřený úsek
- navržené přechodné dopravní značení
- stávající dopravní značení

VYPRACOVAL: KAMIL KEDROŇ	KRESLIL: KAMIL KEDROŇ		Davoz značky s. r. o.
INVESTOR: -			
AKCE: REKONSTRUKCE SILNICE III/48414 KRÁSNÁ - PRAŽMO		FORMÁT	2 x A4
		DATUM	DUBEN/2023
		STUPEŇ PD	PDZ
OBSAH: ETAPA Č.2.1		MĚŘÍTKO: -	Čís. VYKRESU: 2.1

npor. Ing. Martin Kuboš
12.05.2023 11:06:19
Digitálně podepsal:
npor. Ing. Martin Kuboš
POLICIE ČESKÉ REPUBLIKY
Důvod: V zastoupení

Příloha č. 5 je nedílnou součástí vydaného písemného vyjádření Policie CR.

Příloha č. 5 k č.j.: KRPT-122072-2/ČJ-2023-070206

DZ č. A 6b umístit na společném sloupku s DZ č. A10.

15 -05- 2023

MAGISTRÁT
města Frýdku-Místku

5.1

k č.j.: MMFM 83265/2023

Popis etapy:
JEDNÁ SE O SANACI SIL. III/48414.
USEK JE ŘÍZEN KYVADLOVÝM SSZ. PRŮJEZD 3 M.

Legenda:
- uzavřený úsek
- navržené přechodné dopravní značení (A 15, A 6b)
- stávající dopravní značení (IP 4b)

VYPRACOVAL: KAMIL KEDROŇ	KRESLIL: KAMIL KEDROŇ		Davoz značky s. r. o.
INVESTOR: -			
AKCE: REKONSTRUKCE SILNICE III/48414 KRÁSNÁ - PRAŽMO		FORMÁT	2 x A4
		DATUM	DUBEN/2023
		STUPEŇ PD	PDZ
OBSAH: ETAPA Č.3		MĚŘÍTKO	ČÍS. VÝKRESU
		-	3

npor. Ing. Martin Kuboš
Digitálně podepsal: npor. Ing. Martin Kuboš
POLICIE ČESKÉ REPUBLIKY
Důvod: V zastoupení
12.05.2023 11:05:54

Příloha č. 6 je nedílnou součástí vydaného písemného vyjádření Policie ČR.

Příloha č. 6 k č.j.: KRPT-122072-2/ČJ-2023-070206

Navržené PDZ, bude doplněno a umístěno dle Přílohy č.5!!

Popis etapy:
JEDNÁ SE O SANACI SIL. III/48414
JE ŘÍZEN KYVADLOVÝM SSZ. PRŮJEZD 3 M.

Legenda:
- uzavřený úsek
- navržené přechodné dopravní značení
- stávající dopravní značení

VYPRACOVAL: KAMIL KEDROŇ	KRESLIL: KAMIL KEDROŇ		Davoz značky s. r. o.
INVESTOR: -			
AKCE: REKONSTRUKCE SILNICE III/48414 KRÁSNÁ - PRÁZMO		FORMÁT:	2 x A4
		DATUM:	DUBEN/2023
		STUPEŇ PD:	PDZ
OBSAH: ETAPA Č.3.1		MĚŘÍTKO: -	ČÍS. VÝKRESU: 3.1

15 -05- 2023
MAGISTRÁT
města Frýdku-Místku
5.1
k č.j.: MMFM 83265/2023

npor. Ing. Martin Kuboš
Digitálně podepsal: npor. Ing. Martin Kuboš
POLICIE ČESKÉ REPUBLIKY
Důvod: V zastoupení
12.05.2023 11:04:33